

สรุปผลการประเมินความรู้ ความเข้าใจ
เกี่ยวกับการนำหลักธรรมทางศาสนามาใช้ในการปฏิบัติตนและดำรงชีวิต
จากกิจกรรมมิติทางศาสนาของบุคลากรสำนักงานการพิมพ์

๑. รายชื่อกลุ่มงาน

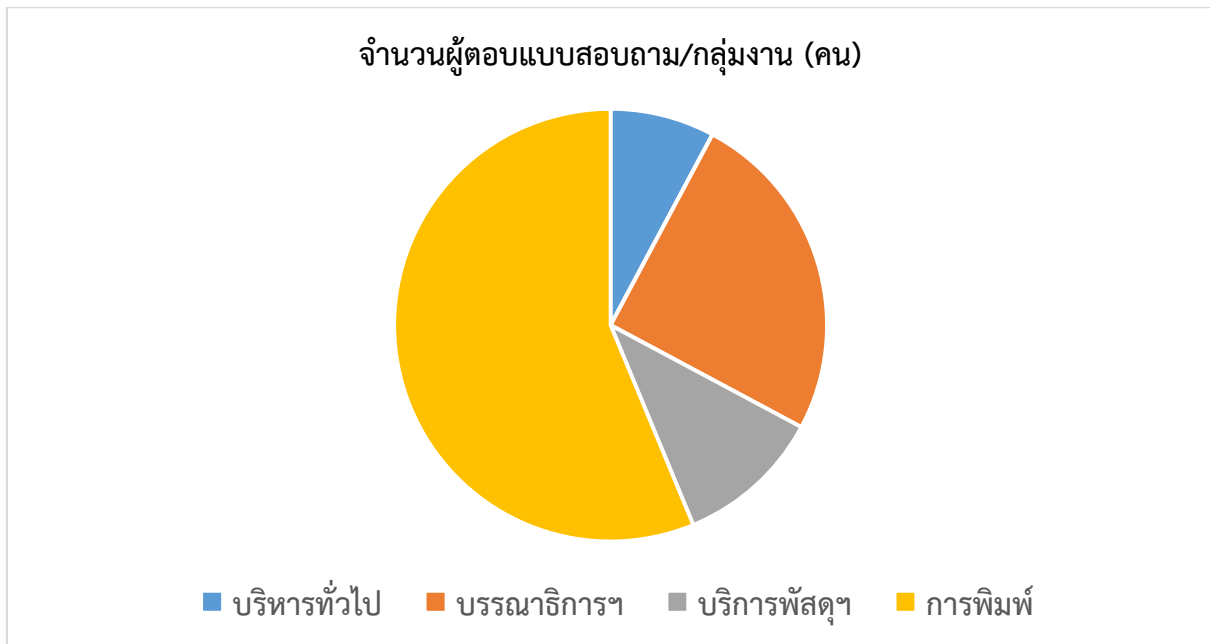

บุคลากรสำนักงานการพิมพ์ตอบแบบสอบถาม จำนวน ๖๔ คน

๑. กลุ่มงานบริหารทั่วไป และผู้อำนวยการสำนักงานการพิมพ์	จำนวน ๕ คน
๒. กลุ่มงานบรรณธิการและเทคโนโลยีการพิมพ์	จำนวน ๑๖ คน
๓. กลุ่มงานบริการพัสดุสิ่งพิมพ์และคลังสิ่งพิมพ์	จำนวน ๗ คน
๔. กลุ่มงานการพิมพ์	จำนวน ๓๖ คน
รวม	๖๔ คน

๒. ด้านความรู้ ความเข้าใจ และรับรู้การดำเนินงานตามกิจกรรมมิติทางศาสนาของสำนักการพิมพ์

๑. ข้อใด ไม่ใช่ กิจกรรมมิติทางศาสนาของสำนักการพิมพ์

(๑) กิจกรรมสวมผ้าไทย ใส่บาตร ปล่อยปลา มีสุข และกิจกรรมทำบุญถวายเครื่องไทยธรรม และรับน้ำพระพุทธรณ์ภายในสำนักการพิมพ์ จำนวน ๐ คน

(๒) กิจกรรมเครือข่ายคุณธรรม บวร ณ วัดแคในและโรงเรียนวัดแคใน จ.นนทบุรี จำนวน ๐ คน

(๓) กิจกรรมสวดมนต์ข้ามคืนทุกวันพระ จำนวน ๖๔ คน

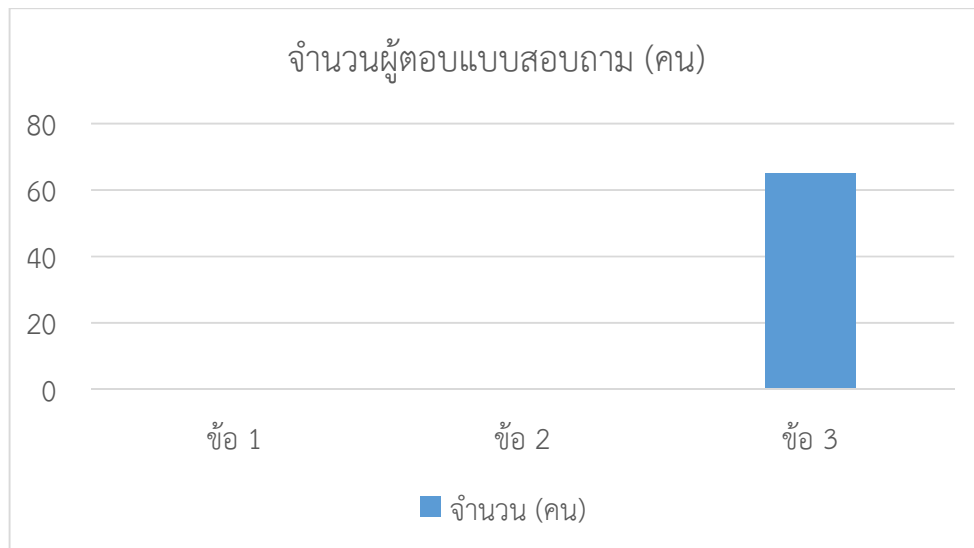

จากกราฟ บุคลากร จำนวน ๖๔ คน คิดเป็นร้อยละ ๑๐๐ สามารถตอบแบบประเมินการดำเนินงานเกี่ยวกับกิจกรรมมิติทางศาสนาของสำนักการพิมพ์ได้ถูกต้อง ได้แก่ ๑. กิจกรรมสวมผ้าไทย ใส่บาตร ปล่อยปลา มีสุข ๒. กิจกรรมเครือข่ายคุณธรรม บวร ณ วัดแคในและโรงเรียนวัดแคใน จ.นนทบุรี ๓. กิจกรรมทำบุญถวายเครื่องไทยธรรม รับน้ำพระพุทธรณ์ภายในสำนักการพิมพ์ ซึ่งสรุปได้ว่าบุคลากรทุกคนมีความรู้ ความเข้าใจ และรับรู้การดำเนินงานตามกิจกรรมมิติทางศาสนา ทั้ง ๓ กิจกรรมของสำนักการพิมพ์ได้เป็นอย่างดี

๓. ด้านการนำหลักธรรมทางศาสนามาใช้ในการปฏิบัติตนและดำรงชีวิตจากกิจกรรมมิติทางศาสนาของบุคลากรสำนักการพิมพ์

๑. การทำบุญตักบาตร เป็นกิจกรรมที่นำหลักธรรมทางศาสนามาใช้ในการปฏิบัติตนและดำรงชีวิตของท่านเรื่องใด

- (๑) รู้จักการให้ทาน/การเสียสละ/การเผื่อแผ่แบ่งปันแก่ผู้อื่น จำนวน ๖๔ คน
- (๒) การรักษาศีล ๕ ทุกวัน จำนวน ๐ คน
- (๓) การเมตตากรุณาต่อเพื่อนร่วมงาน จำนวน ๐ คน

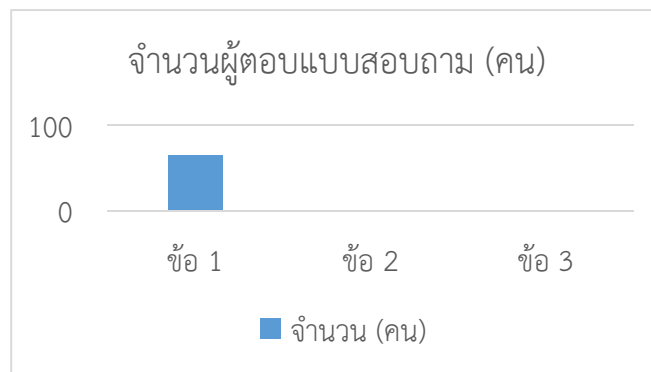

๒. การทำบุญปล่อยปลา เป็นกิจกรรมที่นำหลักธรรมทางศาสนามาใช้ในการปฏิบัติตนและดำรงชีวิตของท่านเรื่องใด

- (๑) การมีความเมตตาแก่เพื่อนร่วมงาน และให้อภัยแก่เพื่อนร่วมงาน จำนวน ๖๔ คน
- (๒) เป็นผู้ที่มีสติในการทำงานอยู่เสมอ จำนวน ๐ คน
- (๓) มีความสุขในการทำงานทุกวัน จำนวน ๐ คน

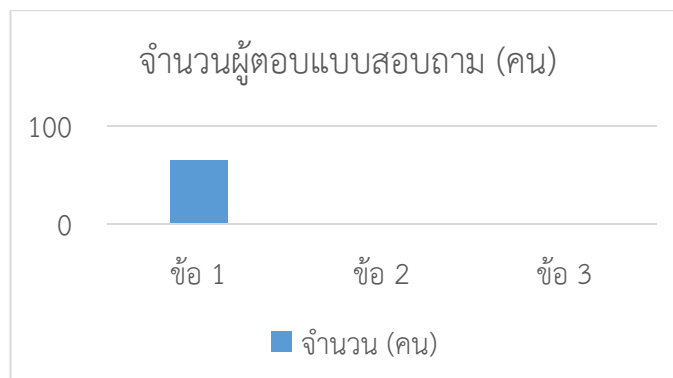

๓. กิจกรรม **เครือข่ายคุณธรรม บวร ณ วัดแคในและโรงเรียนวัดแคใน จ.นนทบุรี** เป็นกิจกรรมมิติทางศาสนาที่สามารถนำมาปรับใช้ในการปฏิบัติตนและดำรงชีวิตของท่านเรื่องใด
๑. ทำให้จิตใจสงบทำงานได้มีประสิทธิภาพยิ่งขึ้น **จำนวน ๐ คน**
 ๒. การมีคุณธรรม จริยธรรม มีจิตสาธารณะ สำนักรับผิดชอบต่อสังคม **จำนวน ๖๔ คน**
 ๓. มีความรู้ ความเข้าใจ เกี่ยวกับหลักธรรมทางศาสนามากยิ่งขึ้น **จำนวน ๐ คน**

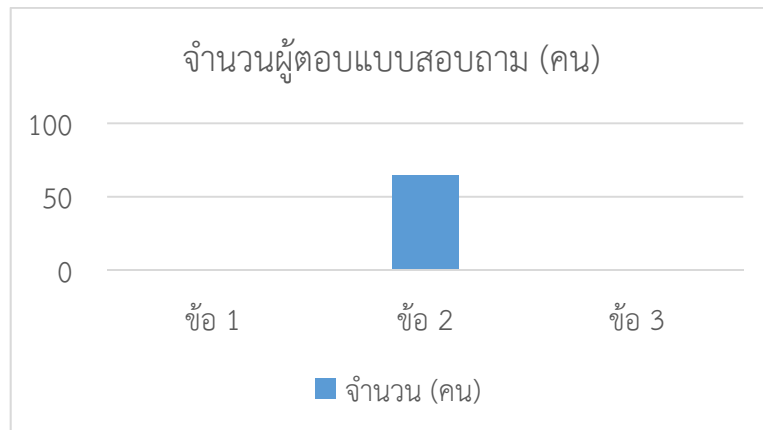

๔. กิจกรรมมิติทางศาสนาของสำนักการพิมพ์ สามารถนำมาปรับใช้ในชีวิตประจำวันระดับใด
- (๑) น้อยที่สุด **จำนวน ๐ คน**
 - (๒) น้อย **จำนวน ๐ คน**
 - (๓) ปานกลาง **จำนวน ๐ คน**
 - (๔) มาก **จำนวน ๑๔ คน**
 - (๕) มากที่สุด **จำนวน ๕๐ คน**

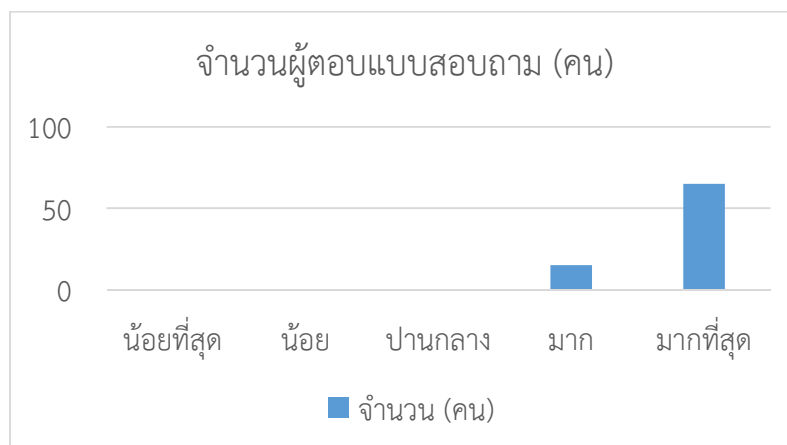

๔. ด้านพฤติกรรมและการมีส่วนร่วมในกิจกรรมมิติทางศาสนาของบุคลากรสำนักการพิมพ์

๕. ท่านมีความสนใจและยินดีจะเข้าร่วมกิจกรรมมิติทางศาสนาของสำนักการพิมพ์หรือไม่

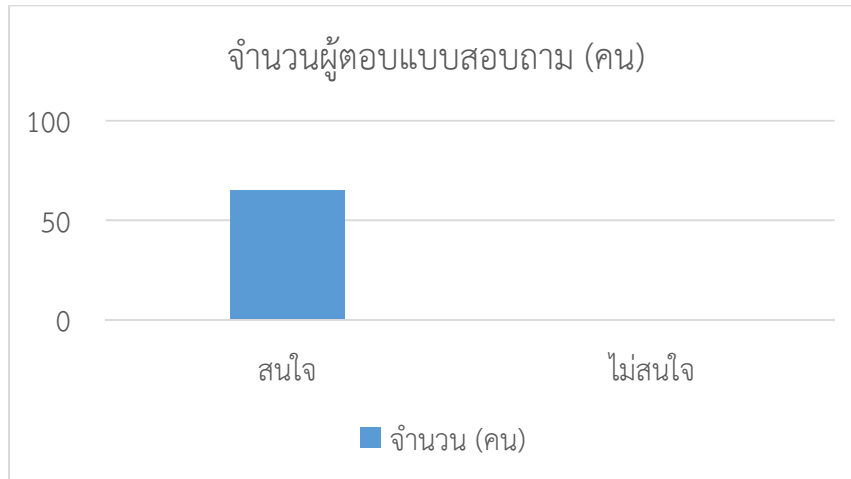

๕. ข้อเสนอแนะอื่น ๆ

๑. ข้อเสนอแนะอื่น ๆ

(๑) เป็นกิจกรรมที่ดีค่ะ

(๒) ควรจะจัดให้มีการสวดมนต์ที่สำนักการพิมพ์ทุกวันจันทร์

(๓) อยากให้มีโครงการหรือกิจกรรมที่ส่งเสริมด้านคุณธรรม จริยธรรม ให้กับ

ข้าราชการสำนักงานเลขาธิการวุฒิสภาอีกต่อไป

(๔) ไปทำบุญแถวสมุทรปราการ และปทุมธานีค่ะ

(๕) ทำบ่อย ๆ ครับ

(๖) ทุกกิจกรรมดีมากค่ะ

(๗) ควรทำให้ครบทั้ง ๓ ด้านของบุญกิริยาวัตถุ ๓

(๘) ดีแล้วปลูกจิตสำนึกไว้มากๆให้อยู่ในจิตโดยสามารถไปอบรมให้กับครอบครัวและ

คนรุ่นหลังต่อไป

(๙) อยากให้มีกิจกรรมแบ่งปันความสุข

(๑๐) ดีเยี่ยม ...

- (๑๐) ดีเยี่ยม ยินดีเข้าร่วม
- (๑๑) เป็นกิจกรรมที่ดีมากควรจะมีตลอดไป
- (๑๒) ดีแล้วค่ะ
- (๑๓) ดีค่ะ ได้ประโยชน์ต่อตนเอง และสังคม
- (๑๓) กิจกรรมดีมากค่ะ
- (๑๓) ตักบาตรทุกๆ สัปดาห์ละ ๑ ครั้ง
- (๑๓) เป็นการปลูกฝังคุณธรรมตามหลัก บวร ควรจัดกิจกรรมแนวนี้อย่างต่อเนื่อง

๖. สรุปผลการดำเนินงานโครงการหลักธรรมนำชีวิตด้วยวิธีทางศาสนา

จากการวิเคราะห์ข้อมูล บุคลากรสำนักการพิมพ์ จำนวน ๖๔ คน คิดเป็นร้อยละ ๑๐๐ มีความรู้ ความเข้าใจเกี่ยวกับกรรณนำหลักธรรมทางศาสนา และสามารถนำมาปรับใช้ในการปฏิบัติตนและดำรงชีวิตจากกิจกรรมมิติทางศาสนาของสำนักการพิมพ์ ได้แก่

- ๑. กิจกรรมสวมผ้าไทย ใส่บาตร ปล่อยปลามีสุข
- ๒. กิจกรรมเครือข่ายคุณธรรม บวร ณ วัดแคในและโรงเรียนวัดแคใน จ.นนทบุรี
- ๓. กิจกรรมทำบุญถวายเครื่องไทยธรรม และรับน้ำพระพุทธรณ์ภายในสำนักการพิมพ์

โดยสามารถนำกิจกรรมดังกล่าวมาปรับใช้ในการปฏิบัติตน และดำรงชีวิตจากกิจกรรมมิติทางศาสนาเฉลี่ยอยู่ในระดับมาก - มากที่สุด บุคลากรมีความสนใจที่จะเข้าร่วมกิจกรรม รวมทั้งได้แสดงความคิดเห็น ข้อเสนอแนะที่เป็นประโยชน์ในการพัฒนาแผนดำเนินงานกิจกรรมมิติทางศาสนาของสำนักการพิมพ์ในอนาคต ดังนั้น จึงสรุปได้ว่าสำนักการพิมพ์สามารถดำเนินการกิจกรรมส่งเสริมการนำหลักธรรมมาปรับใช้ในการปฏิบัติตน และดำรงชีวิตจากกิจกรรมมิติทางศาสนา ก่อให้เกิดผลสำเร็จในการส่งเสริมคุณธรรมด้านความโปร่งใส และเป็นไปตามแผนบูรณาการส่งเสริม สนับสนุนการดำเนินการด้านคุณธรรม จริยธรรม ความโปร่งใส และป้องกันการทุจริตของสำนักการพิมพ์ สำนักงานเลขาธิการวุฒิสภา ประจำปีงบประมาณ พ.ศ. ๒๕๖๕ ให้บรรลุตามเป้าหมาย วัตถุประสงค์อย่างมีประสิทธิภาพ เกิดประสิทธิผลต่อไป