การส่งเสริมสร้างความตระหนักรู้ เฝ้าระวังการทุจริต (Watch and Voice)

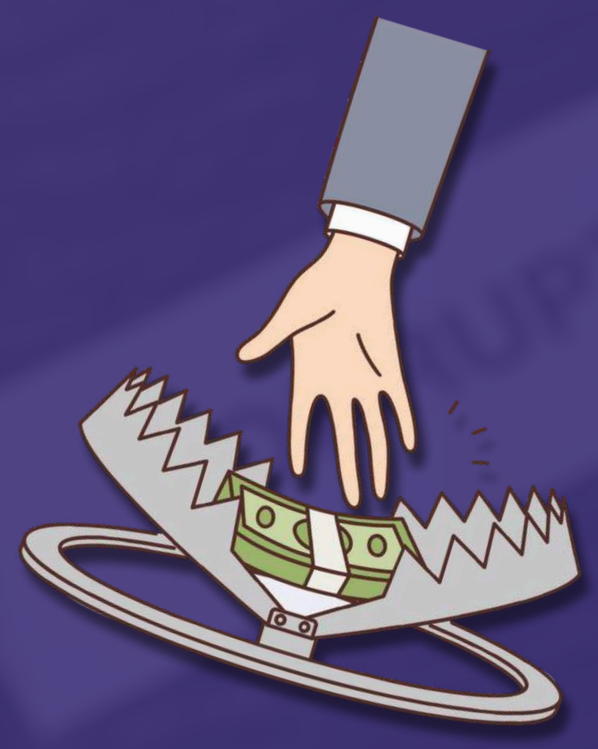

ความหมายของการทุจริต

พจนานุกรมฉบับราชบัณฑิตยสถาน
"ทุจริต" หมายความว่า ประพฤติชั่ว คดโกง ไม่ซื่อตรง

ประมวลกฎหมายอาญา มาตรา 1 (1)
"โดยทุจริต" หมายความว่า เพื่อแสวงหาประโยชน์ที่มิควรได้โดยชอบด้วยกฎหมายสำหรับตนเองหรือผู้อื่น

พระราชบัญญัติประกอบรัฐธรรมนูญว่าด้วยการป้องกันและปราบปรามการทุจริต พ.ศ.2561 มาตรา 4
"ทุจริตต่อหน้าที่" หมายความว่า ปฏิบัติหรือละเว้นการปฏิบัติอย่างใดในตำแหน่งหรือหน้าที่ หรือปฏิบัติหรือละเว้นการปฏิบัติอย่างใดในพฤติการณ์ที่อาจทำให้ผู้อื่นเชื่อว่ามีตำแหน่งหรือหน้าที่ทั้งที่ตนมิได้ดำรงตำแหน่งหรือหน้าที่นั้น หรือใช้อำนาจในตำแหน่งหรือหน้าที่เพื่อแสวงหาประโยชน์ที่มิควรได้โดยชอบสำหรับตนเองหรือผู้อื่น หรือกระทำการอันเป็นความผิดต่อตำแหน่งหน้าที่ราชการหรือตำแหน่งหน้าที่ในการยุติธรรมตามประมวลกฎหมายอาญาหรือตามกฎหมายอื่น

STOP CORRUPTION . STOP CORRUPTION . STOP CORRUPTION . STOP CORRUPTION . STOP CORRUPTION . STOP CORRUPTION . STOP CORRUPTION . STOP CORRUPTION . STOP CORRUPTION . STOP CORRUPTION

สาเหตุของการทุจริต

ความโลภ

เป็นพฤติกรรมส่วนบุคคลของเจ้าหน้าที่รัฐที่ขาดหลักยึดด้านคุณธรรม จนกลายเป็นคนที่เห็นแก่ได้ มีความอยากและความไม่รู้จักพอ ขาดปทัสถาน (Norm) ของความเป็นบุคคลสาธารณะ (Public Person) ที่ต้องยึดหลักความเป็นกลางและความเป็นธรรมเป็นที่ตั้ง

การขาดจริยธรรม

การขาดจริยธรรมส่วนบุคคล ขาดเจตจำนงที่แน่วแน่ของฝ่ายการเมือง ในการแก้ปัญหา หรือจริยธรรมขององค์กรไม่ได้มีการบังคับใช้ให้เกิดผล

ช่องว่างของระบบการทำงาน

โครงสร้างทางสังคม วัฒนธรรม เศรษฐกิจ และการเมืองที่อ่อนแอ เปิดโอกาส หรือช่องว่างให้เกิดการทุจริต ตลอดจนการขาดระบบการควบคุมตรวจสอบ ที่รัดกุม เช่น การขาดความรู้ ความเข้าใจผิด หรือถูกใช้ให้กระทำ หรือ ความเคยชินกับการที่จะได้ “ค่าน้ำร้อนน้ำชา” และความไม่เข้มแข็งของ องค์กรตรวจสอบปราบปรามของรัฐ เป็นต้น

แรงจูงใจและความคุ้มค่าในการเสี่ยง

ผลประโยชน์มากเมื่อเทียบกับความเสี่ยงที่จะถูกลงโทษจากการบังคับใช้ กฎหมายปราบปรามหรือบทลงโทษทางสังคมขาดประสิทธิภาพ

วัตถุประสงค์ของการเฝ้าระวังความเสี่ยงการทุจริต

- เพื่อป้องกันไม่ให้เรื่องทุจริตที่เคยเกิดขึ้นแล้วเกิดซ้ำอีก
- เพื่อเฝ้าระวังและยับยั้งการเกิดเรื่องทุจริตที่มีความเสี่ยงสูงที่จะเกิด

ความเสี่ยงทุจริตที่ต้องเฝ้าระวัง มี 3 ด้าน

1. การทุจริตที่เกี่ยวข้องกับการพิจารณาอนุมัติหรืออนุญาต
2. การทุจริตที่เกี่ยวข้องกับการใช้อำนาจและตำแหน่งหน้าที่
3. การทุจริตในการใช้จ่ายงบประมาณและบริหารจัดการทรัพยากรภาครัฐ

ประโยชน์ของการเฝ้าระวังความเสี่ยงทุจริต

- สร้างแรงบันดาลใจในการมีส่วนร่วมของทุกภาคส่วนในการเฝ้าระวังการทุจริต
- ทำให้หน่วยงานมีความระมัดระวังและหลีกเลี่ยงการกระทำทุจริต
- ลดความเสียหายที่จะเกิดขึ้น ลดคดีทุจริตและลดภาระงานด้านการปราบปราม
- ทำให้ทราบปัญหา อุปสรรค และข้อจำกัดในการปฏิบัติงาน
- เกิดการพัฒนานโยบายและมาตรการในการป้องกันและแก้ไขปัญหาในอนาคต

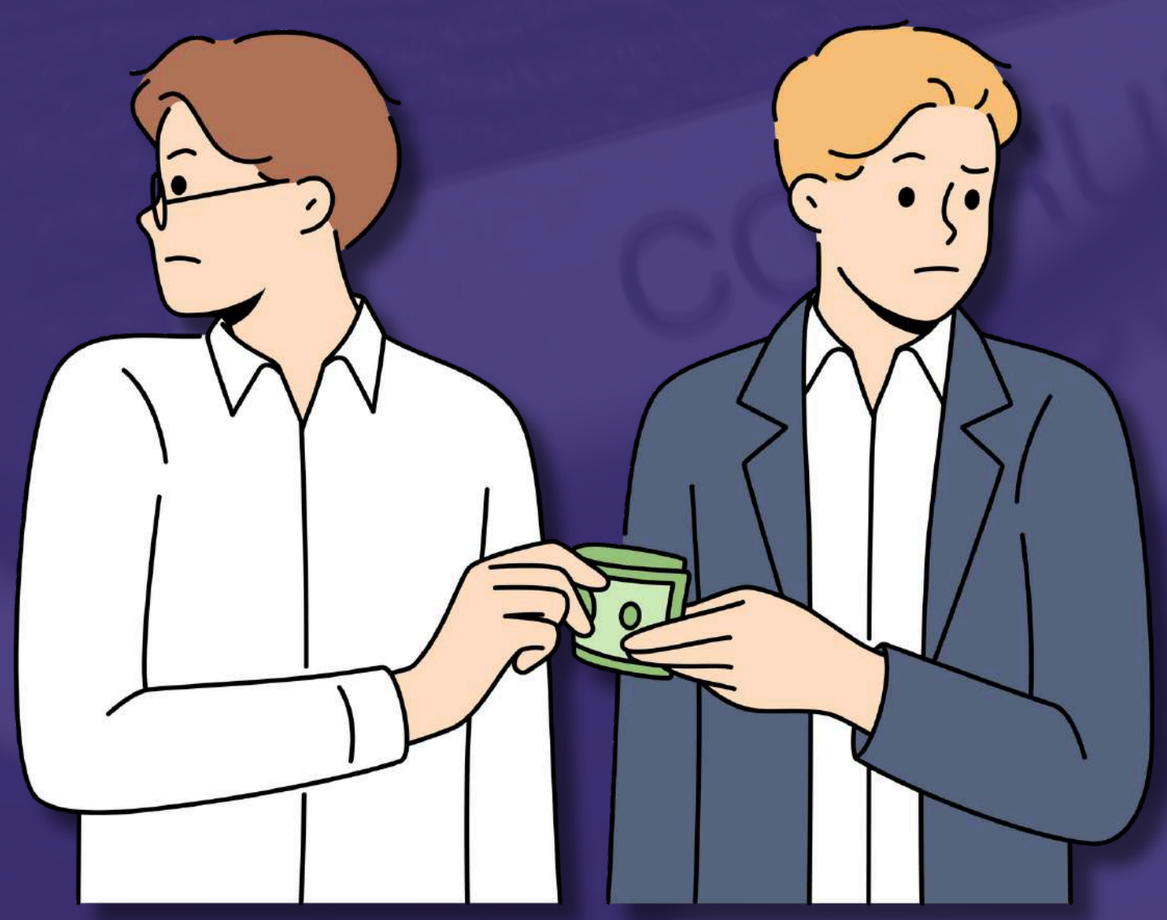

STOP CORRUPTION . STOP CORRUPTION . STOP CORRUPTION . STOP CORRUPTION . STOP CORRUPTION . STOP CORRUPTION . STOP CORRUPTION . STOP CORRUPTION . STOP CORRUPTION

หลักการเฝ้าระวังความเสี่ยงการทุจริต

ไม่จับผิด | ไม่กลั่นแกล้ง | ไม่มีผลประโยชน์

มาตรการเฝ้าระวังความเสี่ยงการทุจริต

- สร้างการรับรู้ โดยการมีส่วนร่วม/ประสานความร่วมมือ การประชุม/ชี้แจง/ประสานงาน
- ป้องกัน/ป้องปราม ตรวจติดตาม/ตรวจเยี่ยม เฝ้าระวัง
- ปราบปราม ตรวจสอบ ดำเนินการตามกฎหมายที่เกี่ยวข้อง
- แก้ไขฟื้นฟู สรุปผลกรณีศึกษา (lesson Learn)
- เสนอแนะมาตรการป้องกันระดับนโยบาย

วิธีการสอดส่องและเฝ้าระวังความเสี่ยงการทุจริตประพฤติมิชอบ

What ต้องรู้ว่าจะสอดส่องเรื่องหรือโครงการอะไร/วงเงินงบประมาณเท่าใด

Why ทำไมต้องทำโครงการ เพราะเหตุใด

When ระยะเวลาดำเนินการเริ่มต้น สิ้นสุดเมื่อใด

Where สถานที่ จุดดำเนินการ โครงการที่ไหน

How มีวิธีการจัดทำโครงการอย่างไร

Who หน่วยงานใดเป็นเจ้าของโครงการ

STOP CORRUPTION . STOP CORRUPTION . STOP CORRUPTION . STOP CORRUPTION . STOP CORRUPTION

การเฝ้าระวังความเสี่ยงการทุจริต โดยใช้หลักการ 3 ส

สอดส่อง : โครงการอะไร ทำไมต้องทำ ทำเมื่อใด ทำที่ไหน ใครเป็นคนทำ และมีวิธีทำอย่างไร

สงสัย : ทำจริง ทำครบ ราคาเหมาะสม ใช้ประโยชน์ได้คุ้มค่าหรือไม่

ส่งข่าว :

- ศูนย์อำนวยการต่อต้านการทุจริตแห่งชาติ (ศอตช.)
  - สำนักงาน ป.ป.ท. ส่วนกลาง เขตพื้นที่ 1-9
  - สายด่วน ป.ป.ท. 1206
- หน่วยงานเจ้าของเรื่อง
- สำนักงานตรวจเงินแผ่นดิน (สตง.)
- สำนักงานคณะกรรมการป้องกันและปราบปราม
- การทุจริตแห่งชาติ (สำนักงาน ป.ป.ช.)
- กรมสอบสวนคดีพิเศษ (DSI)

คณะทำงานขับเคลื่อนองค์กร STRONG จิตพอเพียงต้านทุจริต
ส่งเสริมคุณธรรมและความโปร่งใส ของสำนักภาษาต่างประเทศ
สำนักงานเลขาธิการวุฒิสภา ประจำปีงบประมาณ พ.ศ. 2567

STOP CORRUPTION . STOP CORRUPTION . STOP CORRUPTION . STOP CORRUPTION . STOP CORRUPTION